

**Distretto n. 15**

**LICEO CLASSICO STATALE e LICEO MUSICALE COREUTICO  
STATALE - sezione coreutica "GIOACCHINO DA**

**FIORE" IIS sede associate di Torano Castello**

Via Verdi, 265 - 87036 - RENDE - CS -

Centralino: 0984.402380 - Area Alunni: 0984.402249

**Codice Mecc. CSPC190001 – C.F. 98042650782**

Codice Univoco di fatturazione: UFZ5DZ

e-mail: [cspc190001@istruzione.it](mailto:cspc190001@istruzione.it) - PEC:

[cspc190001@pec.istruzione.it](mailto:cspc190001@pec.istruzione.it) web site :

[www.liceoclassicorendecs.edu.it](http://www.liceoclassicorendecs.edu.it)

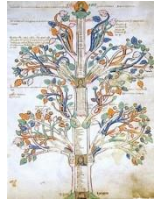

Alla Sez. di Pubblicità Legale (albo on line)

A tutti gli interessati tramite pubblicazione sul  
sitodella scuola

Alla sezione Amministrazione trasparente

LICEO CLASSICO STATALE - -RENDE  
Prot. 0012080 del 14/11/2022  
VI (Uscita)

**OGGETTO: AVVISO DI SELEZIONE RIVOLTO PRIORITARIAMENTE AL PERSONALE  
INTERNO ED IN SUBORDINE A PERSONALE ESTERNO PER IL RECLUTAMENTO DI UN  
ESPERTO PSICOLOGO.**

**LA DIRIGENTE SCOLASTICA**

- CONSIDERATA** la nota MIUR 46445 del 4 ottobre 2022 con la quale sono state assegnate a questa Istituzione Scolastica risorse ex art. 39-bis DI 115/2022- Contenimento rischio epidemiologico da Covid 19 per Euro 2.819,32;
- VISTO** l' art.7, c.6 del D. Lgs.165/2001 concernente i criteri e i limiti del conferimento di incarichi a persone fisiche di particolare esperienza nelle PP. AA.;
- VISTO** il Protocollo d'Intesa tra il Ministero dell'Istruzione e il Consiglio Nazionale Ordine degli Psicologi;
- TENUTO CONTO** della Nota MI Prot. N. 381 del 4 marzo 2022 avente ad oggetto "Accoglienza scolastica Degli studenti ucraini esuli. Prime indicazioni e risorse";
- VISTO** dell'art. 43 comma 3 del D.I. 28 Agosto 2018 n. 129, concernente "Regolamento recante le Istruzioni generali sulla gestione amministrativo- contabile delle istituzioni scolastiche ai sensi dell'art. 1 comma 143 della Legge 13 Luglio 2015 n.107;
- VISTO** dell'art. 7 comma 6 del decreto legislativo 165/01 e successive modifiche ed integrazioni;
- TENUTO CONTO** della Circolare Funzione pubblica n. 02 del 11/03/2008;
- TENUTO CONTO** dei criteri stabiliti dal Consiglio d'Istituto in materia di incarichi a personale esterno all'amministrazione;
- CONSIDERATA** la natura dell'attività intesa a fornire supporto psicologico a studenti e docenti per rispondere a traumi e disagi derivanti dall'emergenza COVID-19 e per fornire supporto nei casi di stress lavorativo, difficoltà relazionali, traumi psicologici e per prevenire l'insorgere di forme di disagio e/o malessere psico-fisico;

**AVVISA**

che verrà istituita una graduatoria di personale esperto in materia di cui alla premessa. Per quanto sopra queste le specifiche:

<b>Durata dell'incarico</b>	novembre 2022 - giugno 2023
<b>Compenso massimo previsto</b>	€ 1.600,00 (onnicomprensivo dei contributi e delle ritenute a carico dello Stato), per € 40,00 lordi/ora onnicomprensive.

Alla selezione possono partecipare candidati interni ed esterni. In caso di presentazione di domande di partecipazione da parte di personale interno all'istituzione scolastica sarà data precedenza a quest'ultimi, ove non vi fosse nessuna domanda di partecipazione valida da parte di candidati interni, verranno valutate le istanze presentate dai candidati esterni.

L'istruttoria delle domande, per valutarne l'ammissibilità, preliminarmente avverrà con la verifica dei requisiti formali dei singoli candidati e precisamente:

- Rispetto dei termini di presentazione della domanda;
- Indicazioni dei dati essenziali e di merito;
- Laurea magistrale in Psicologia;
- almeno cinque anni di anzianità di iscrizione all'albo degli psicologi;
- Esperienza lavorativa nell'ambito del counselling psicologico scolastico.

La valutazione dei candidati avverrà con l'applicazione dei requisiti e criteri di seguito riportati:

<b>REQUISITI e CRITERI</b>	<b>PUNTEGGIO</b>
<b>Ponderazione 1</b> <b>Laurea specifica</b> connessa alle aree tematiche oggetto del presente bando <ul style="list-style-type: none"> <li>• - Max 20 punti</li> </ul>	Punti 20 voto 110 e lode Punti 18 voto 110 Punti 15 voti da 100 a 109 Punti 10 voti da 90 a 99 Punti 5 voti da 0 a 89
<b>Ponderazione 2</b> <b>Titoli di specializzazione post – laurea</b> connessi alle aree tematiche oggetto del presente bando <ul style="list-style-type: none"> <li>• - max 10 punti</li> </ul>	Punti 2 per specializzazione post-laurea (almeno biennale 120 cfu) fino ad un massimo di 10 pt. Dottorato 4 pt.
Ponderazione 3 Specializzazione in psicoterapia anche in corso - max 20 punti	Punti 4 per ogni anno di iscrizione e fino ad un massimo di 20 pt. per il titolo conseguito
Ponderazione 4 master connesso alle aree tematiche oggetto del presente bando max 10 punti	Punti 10 fino ad un massimo di 10 pt.
Ponderazione 5 Esperienze professionali nell'ambito del counselling psicologico scolastico nelle scuole del medesimo ordine dell'Istituto Max 20 punti	Punti 4 per ciascun incarico (almeno dieci ore) fino ad un massimo di 20 pt.

Ponderazione 6 Esperienza professionali nell'ambito delle problematiche connesse con l'ANORESSIA e la BULIMIA Max punti 20	Punti 5 per ogni anno di esperienza fino ad un massimo di 20 pt.
<b>TOTALE PUNTI</b>	MAX 100

L'incarico sarà conferito a norma del D.lgs. n° 165/01, del D.I. n° 129/2018 e della Legge n° 133/08 anche in presenza di una sola istanza.

A parità di punteggio sarà data la preferenza ai candidati nell'ordine che segue:

- abbiano la maggiore valutazione dei titoli professionali;

Il Dirigente Scolastico nelle valutazioni di cui al presente avviso potrà avvalersi di commissioni appositamente costituite.

Le domande comprensive dell'indicazione puntuale del possesso dei requisiti di cui sopra, dovranno pervenire alla Segreteria dell'Istituto entro le ore 12:00 del **26/11/2022** all'indirizzo di posta elettronica: [cspc190001@pec.istruzione.it](mailto:cspc190001@pec.istruzione.it) **pena l'esclusione dalla selezione**. Nell'oggetto della mail dovrà essere indicato: **CANDIDATURA SELEZIONE ESPERTO PSICOLOGO**.

**Si raccomanda, pena esclusione, di riportare nel curriculum solo i titoli pertinenti con la tabella di valutazione sopra riportata, di eliminare quelli che, pur pertinenti, sono sovrabbondanti, di indicare, accanto al titolo dichiarato, la ponderazione di riferimento desunto dalla tabella di valutazione (es. Ponderazione 6 Esperienza professionali nell'ambito delle problematiche connesse con l'ANORESSIA e la BULIMIA).**

L'invio delle domande è a totale ed esclusivo rischio del mittente. Non saranno in alcun caso presi in considerazione domande pervenute oltre il suddetto termine perentorio di scadenza, anche indipendentemente dalla volontà del concorrente ed anche se spediti prima del termine medesimo. Ciò vale anche per quelle spedite a mezzo raccomandata con avviso di ricevimento, a nulla rilevando la data di spedizione risultante dal timbro postale dell'agenzia accettante.

Nella domanda i candidati, sotto la propria responsabilità, devono dichiarare, (Indicazioni dei dati essenziali di merito) nell'ordine quanto segue:

- **cognome e nome;**
- **luogo e data di nascita;**
- **residenza;**
- **essere in possesso della cittadinanza italiana o di uno degli Stati membri dell'Unione europea;**
- **godere dei diritti civili e politici;**
- **non aver riportato condanne penali e non essere destinatario di provvedimenti che riguardano l'applicazione di misure di prevenzione, di decisioni civili e di provvedimenti amministrativi iscritti nel casellario giudiziale;**
- **essere a conoscenza di non essere sottoposto a procedimenti penali;**
- **essere in possesso del requisito della particolare e comprovata specializzazione universitaria strettamente correlata al contenuto della prestazione richiesta;**
- **di impegnarsi a non stabilire rapporti professionali di natura diversa rispetto a quelli oggetto del presente Protocollo con il personale scolastico e con gli studenti, e loro familiari, delle istituzioni scolastiche nelle quali prestano il supporto psicologico;**
- **avere cinque anni di anzianità di iscrizione all'albo degli psicologi**

Dovrà essere, inoltre, indicato il recapito e/o indirizzo e-mail per eventuali comunicazioni di questa scuola, relative al presente bando.

Oltre alla dichiarazione, l'interessato, al momento della stipula del contratto, **dichiarerà che per tutta la durata dell'incarico, non stabilirà rapporti professionali di natura diversa rispetto a quelli oggetto del presente Protocollo con il personale scolastico e con gli studenti, e loro familiari, della istituzione scolastica nella quale presta il supporto psicologico.**

Il candidato dovrà allegare alla domanda di partecipazione un **Curriculum Formativo e Professionale in formato europeo** redatto in carta semplice, datato e firmato. Potrà altresì allegare tutte le certificazioni che riterrà opportune.

I titoli e le competenze posseduti devono essere documentati, anche con autocertificazione, fermo restando l'obbligo di esibire la documentazione all'atto della stipula del contratto.

L'incarico potrà essere revocato, con provvedimento del Dirigente Scolastico, qualora dovesse verificarsi l'inosservanza della prestazione professionale oggetto dell'incarico medesimo.

Il contratto non darà luogo a trattamento previdenziale e assistenziale né a trattamento di fine rapporto.

L'esperto dovrà provvedere in proprio a eventuali coperture assicurative per infortuni e responsabilità civile.

Nel caso di pubblico dipendente l'impegno da assumere non deve risultare incompatibile con l'orario di servizio e alla domanda deve essere allegata la formale autorizzazione dell'Amministrazione di appartenenza.

## **- OBIETTIVI E FINALITÀ**

a) Realizzazione del progetto del PTOF "SPORTELLO DI ASCOLTO - UNO PSICOLOGO A SCUOLA" (supporto e consulenza psicologica a studenti, famiglie e scuola);

a) Fornire supporto psicologico al personale scolastico, agli studenti e alle famiglie degli alunni del Liceo "G. da Fiore" Rende per rispondere ai disagi derivati dall'emergenza COVID19 e per prevenire l'insorgere di forme di disagio e/o malessere psico-fisico.

## **OGGETTO DELL'INCARICO, MODALITÀ DI SVOLGIMENTO DELLA PRESTAZIONE**

a) Attivazione del servizio di supporto psicologico per fornire ascolto, supporto psicologico e soccorso emotivo, realizzando:

- interventi di ascolto e di gestione di comportamenti problematici che evidenzino difficoltà di inserimento a scuola o il rischio di abbandono/insuccesso, connessi soprattutto all'attuale emergenza da covid-19;
- interventi di ascolto e supporto al nucleo familiare, al fine di rafforzare le capacità di resilienza e le competenze sociali necessarie ad affrontare il disagio personale nel contesto scolastico, familiare e sociale;
- interventi di ascolto e supporto al personale scolastico.

L'attività di supporto dovrà essere fornita nelle modalità consentite dalle disposizioni nazionali, regionali e comunali in merito al contenimento del contagio di Covid-19.

Ferma restando la possibilità di realizzare incontri a distanza in considerazione dell'andamento epidemiologico e delle disposizioni delle Autorità competenti, lo sportello di ascolto sarà svolto, esclusivamente previo appuntamento, in relazione ai casi da affrontare, presso un locale dedicato, presso le sedi dell'Istituto;

Gli incontri a distanza, in videoconferenza, potranno svolgersi in orario extrascolastico o in orario non coincidente con l'orario di servizio del personale scolastico.

Di ogni incontro dovrà essere registrata, nel rispetto delle norme di tutela privacy, a cura del professionista psicologo, la data, la durata, il luogo e la modalità di svolgimento. Preventivamente andrà acquisita liberatoria.

Il servizio sarà erogato solo ed esclusivamente a partire da una chiara e spontanea domanda del docente o del genitore e solo successivamente a richiesta di appuntamento rivolta al professionista direttamente o mediante un insegnante di riferimento presente nella Scuola.

## **Trattamento dei dati personali – Informativa**

Ai sensi e per gli effetti dell'art.13 del D.Lgs. 196/2003 e art. 13 del Regolamento Europeo 2016/679, riguardante "le regole generali per il trattamento dei dati", si informa che i dati personali forniti dai candidati verranno acquisiti nell'ambito del procedimento relativo al presente avviso pubblico. I dati saranno raccolti e trattati, anche con l'ausilio di mezzi elettronici, esclusivamente per le finalità connesse alla presente procedura, ovvero per dare esecuzione agli obblighi previsti dalla Legge.

Il titolare del trattamento è il **LICEO CLASSICO GIOACCHINO DA FIORE**, rappresentato dal Dirigente Scolastico pro-tempore prof.ssa Brunella Baratta;

Il Responsabile della Protezione dei Dati (RPD) è Informatica e Didattica s.a.s.. I riferimenti per contattare il RPD sono i seguenti: TEL. 0982-41460 – e-mail [indica@infocima.it](mailto:indica@infocima.it).

I candidati potranno esercitare i diritti di cui agli artt. da 7 a 10 della medesima legge e dal Capo III del Regolamento. Relativamente ai dati personali di cui dovesse venire a conoscenza, il candidato è responsabile del trattamento degli stessi, ai sensi del D.Lgs. 196/2003 e del Regolamento Europeo 2016/679.

Qualora si ritenga che il trattamento sia avvenuto in modo non conforme al Regolamento, ci si potrà rivolgere all'Autorità di controllo, ai sensi dell'art. 77 del medesimo Regolamento.

Ulteriori informazioni in ordine ai Suoi diritti sulla protezione dei dati personali sono reperibili sul sito web del Garante per la protezione dei dati personali all'indirizzo [www.garanteprivacy.it](http://www.garanteprivacy.it).

Per eventuali informazioni rivolgersi all'Ufficio di Segreteria – Unità Operativa dell'Amministrazione Finanziaria e Contabile ai seguenti recapiti: TEL.: **0984.402380**; PEO [cspc190001@istruzione.it](mailto:cspc190001@istruzione.it) – PEC [cspc190001@pec.istruzione.it](mailto:cspc190001@pec.istruzione.it)

Rende lì, 14/11/2022



**IL DIRIGENTE  
SCOLASTICO**

*Brunella Baratta*

*Documento firmato digitalmente*

*ai sensi del c.d. Codice dell'Amministrazione*

*Digitale e normativa connessa*

Si allega:

1. modello domanda di partecipazione
2. modello dichiarazione punteggio
3. modello autocertificazione titoli, requisiti e servizi

## ALLEGATO 1

AL DIRIGENTE SCOLASTICO  
del LICEO CLASSICO GIOACCHINO DA FIORE  
RENDE (CS)

### DOMANDA PARTECIPAZIONE SELEZIONE FIGURA SPECIALISTICA PSICOLOGO

Il/la sottoscritto/a \_\_\_\_\_  
nato/a \_\_\_\_\_ il \_\_\_\_\_ residente a \_\_\_\_\_ in via \_\_\_\_\_  
n. \_\_\_\_\_ Cap. \_\_\_\_\_  
Prov. \_\_\_\_\_ Status professionale \_\_\_\_\_ codice  
fiscale \_\_\_\_\_ Cell. \_\_\_\_\_  
Indirizzo e-mail al quale inviare le comunicazioni relative alla presente selezione:  
\_\_\_\_\_

#### CHIEDE

di poter partecipare alla selezione per figura specialistica nell'ambito del progetto di qualificazione dell'offerta formativa, presso la sede di codesto Istituto, in quanto in possesso dei requisiti indicati dal bando.  
A tal fine, consapevole della responsabilità penale e della decadenza da eventuali benefici acquisiti nel caso di dichiarazioni mendaci,

#### DICHIARA,

sotto la propria responsabilità quanto segue:

- - **di essere iscritto all'albo professionale degli Psicologi;**
- - **essere in possesso della cittadinanza italiana o di uno degli Stati membri dell'Unione europea;**
- - **godere dei diritti civili e politici;**
- - **non aver riportato condanne penali e non essere destinatario di provvedimenti che riguardano l'applicazione di misure di prevenzione, di decisioni civili e di provvedimenti amministrativi iscritti nel casellario giudiziale;**
- - **essere a conoscenza di non essere sottoposto a procedimenti penali;**
- - **essere in possesso del requisito della particolare e comprovata specializzazione universitaria strettamente correlata al contenuto della prestazione richiesta.**
- - **di prestare consenso al trattamento dei dati personali (D.Lgs. 196/2003, così come modificato dal decreto lgs. 101/2018 e Regolamento Europeo 2016/679);**
- - **la propria disponibilità ad adattarsi al calendario definito dalla scuola.**

#### INIOLTRE DICHIARA,

come condizione di partecipazione:

- - **di impegnarsi fin da ora a non stabilire rapporti professionali di natura diversa rispetto a quelli oggetto del presente Protocollo con il personale scolastico e con gli studenti, e loro familiari, delle istituzioni scolastiche nelle quali prestano il supporto psicologico.**
- - **di avere cinque anni di anzianità di iscrizione all'albo degli psicologi;**
- 

Si allega alla presente:

- - Curriculum vitae in formato europeo (mettere in evidenza i titoli valutabili);
- - modello dichiarazione punteggio;
- - autocertificazione titoli, requisiti e servizi;
- - Copia documento di identità
- - formale autorizzazione dell'Amministrazione di appartenenza (se dipendente pubblico)

Data \_\_\_\_\_ Firma \_\_\_\_\_

**Allegato 2****MODELLO DICHIARAZIONE PUNTEGGIO**

Nome:

Cognome:

Descrizione	Auto-dichiarare voto, titoli, servizi, altro	Punteggio attribuito dalla Commissione
<b>Ponderazione 1</b> <b>Laurea specifica</b> connessa alle aree tematiche oggetto del presente bando Punti 20 voto 110 e lode Punti 18 voto 110 Punti 15 voti da 100 a 109 Punti 10 voti da 90 a 99 Punti 5 voti da 0 a 89		
<b>Ponderazione 2</b> <b>Titoli di specializzazione post – laurea</b> connessi alle aree tematiche oggetto del presente bando  • - max 10 punti		
Ponderazione 3 Specializzazione in psicoterapia anche in corso (4 per ogni anno di iscrizione) - max 20 punti		
Ponderazione 4 master connesso alle aree tematiche oggetto del presente bando max 10 punti		
Ponderazione 5 Esperienze professionali nell'ambito del counselling psicologico scolastico nelle scuole del medesimo ordine dell'Istituto Max 20 punti		
Ponderazione 6 Esperienze professionali nell'ambito delle problematiche connesse con l'ANORESSIA e la BULIMIA  Max punti 20		
<b>TOTALE PUNTI</b>		

Data \_\_\_\_\_

Firma \_\_\_\_\_

**ALLEGATO 3**

**DICHIARAZIONE SOSTITUTIVA DI CERTIFICAZIONI**

(Art. 46 (R) T.U. delle disposizioni legislative e regolamentari in materia di documentazione amministrativa  
– D.P.R. 28/12/2000, n° 445)

**Il/la sottoscritto/a** \_\_\_\_\_

nato/a il \_\_\_\_\_ a \_\_\_\_\_ (Prov. \_\_\_\_\_)

residente a \_\_\_\_\_ (Prov. \_\_\_\_\_) in Via/Piazza \_\_\_\_\_

n° \_\_\_\_\_

consapevole delle responsabilità e delle pene stabilite dalla legge per false attestazioni e mendaci dichiarazioni, sotto la sua personale responsabilità,

**D I C H I A R A**

**di essere in possesso del seguente titolo di studio:** \_\_\_\_\_

conseguito il \_\_\_\_\_, presso \_\_\_\_\_

con la votazione di \_\_\_\_\_

**di essere in possesso del/i seguente secondo titolo di studio:** \_\_\_\_\_

conseguito il \_\_\_\_\_, presso \_\_\_\_\_

**di essere in possesso del/i seguente/i titolo/i di specializzazione post laurea:**

1. 1. \_\_\_\_\_

conseguito il \_\_\_\_\_, presso \_\_\_\_\_

1. 2. \_\_\_\_\_

conseguito il \_\_\_\_\_, presso \_\_\_\_\_

1. 3. \_\_\_\_\_

conseguito il \_\_\_\_\_, presso \_\_\_\_\_

**di essere in possesso del/i seguente/i dottorato:**

\_\_\_\_\_

conseguito il \_\_\_\_\_, presso \_\_\_\_\_

**di essere in possesso della seguente specializzazione:**

\_\_\_\_\_

conseguito il \_\_\_\_\_, presso \_\_\_\_\_



**di essere in possesso del seguente master connesso alle aree tematiche oggetto del presente bando:**

\_\_\_\_\_

conseguito il \_\_\_\_\_, presso \_\_\_\_\_

**Di aver avuto le seguenti esperienze professionali di counselling scolastico nelle scuole del medesimo ordine dell'Istituto:**

<b>Tipologia di incarico</b>	<b>Attribuito da</b>	<b>Svolto dal / al</b>

**Di aver avuto le seguenti esperienze professionali nell'ambito delle problematiche connesse con l'ANORESSIA e la BULIMIA**

<b>Tipologia di incarico</b>	<b>Attribuito da</b>	<b>Svolto dal / al</b>

Data \_\_\_\_\_

Firma \_\_\_\_\_