



FONDI
STRUTTURALI
EUROPEI

pon
2014-2020



Ministero dell'Istruzione, dell'Università e della Ricerca
Dipartimento per la Programmazione
Direzione Generale per interventi in materia di edilizia
scolastica, per la gestione dei fondi strutturali per
l'istruzione e per l'innovazione digitale
Ufficio IV

PER LA SCUOLA - COMPETENZE E AMBIENTI PER L'APPRENDIMENTO (FSE-FESR)

Distretto n. 15



LICEO CLASSICO STATALE "GIOACCHINO DA FIORE"

Via Verdi, 265 - 87036 - RENDE - CS -

Centralino: 0984.402380 - Area Alunni: 0984.402249

Codice Mecc. CSPC190001 – C.F. 98042650782

Codice Univoco di fatturazione: UFZ5DZ

e-mail: cspc190001@istruzione.it - PEC: cspc190001@pec.istruzione.it

web site : www.liceoclassicorendecs.edu.it

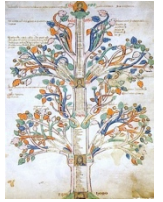

LICEO CLASSICO STATALE - -RENDE
Prot. 0012765 del 14/11/2020
04-05 (Uscita)

Alle famiglie ed agli studenti del
Liceo Classico Gioacchino da Fiore
Tramite bacheca classi

Oggetto: domanda di ammissione benefici PON prot. n. 19146 del 6/7/2020 19146 del 06/07/2020 - FSE - Supporto per libri di testo e kit scolastici per secondarie di I e II grado.

La Dirigente scolastica

VISTO l'avviso prot. AOODGEFID/19146 del 06/07/2020 MIUR – Fondi Strutturali Europei – Programma Operativo Nazionale “Per la scuola, competenze e ambienti per l'apprendimento” 2014-2020 Asse I Istruzione – Fondo Sociale Europeo (FSE) e del relativo Programma Operativo Complementare (POC) “Per la scuola. Competenze e ambienti per l'apprendimento” 2014-20 Asse I – Istruzione – Fondo di Rotazione, approvato con delibera Cipe n. 21/2018;

VISTO Il Bando Prot. N. 11150 del 02/10/2020 per ammissione ai benefici previsti dal Progetto PON prot. n. 19146 del 6/7/2020 19146 del 06/07/2020 - FSE - Supporto per libri di testo e kit scolastici per secondarie di I e II grado, pubblicato all'albo on line di questa Istituzione Scolastica;

VISTO Il Decreto prot. N. 12437 del 04 novembre 2020 con il quale il Dirigente Scolastico ha nominato la commissione esaminatrice;

VISTO Il verbale della commissione Prot. N. 12735 del 12/11/2020;

VISTA la pubblicazione della graduatoria progetto PON codice 10.2.2A-FSEPON-CL-2020-30 “Didattica integrata e competenze chiave: la scuola si trasforma” CUP : D26J20001530006 (prot. n. 12747 del 13/11/2020);

VALUTATO che le istanze pervenute e valutate risultano essere inferiori alle effettive disponibilità finanziarie assegnate al Liceo classico Gioacchino da Fiore;

RITENUTO di assegnare i benefici in parola agli studenti le cui famiglie hanno prodotto istanza rispondendo al bando prot. n. 11150 del 02/10/2020 e di emanare un nuovo bando per l'assegnazione delle somme avanzate procedendo in caso di domande sovrabbondanti rispetto alle disponibilità economiche con la graduazione delle istanze sulla base delle certificazioni ISEE;

COMUNICA

a tutte le famiglie degli studenti e delle studentesse che è stato autorizzato dal MIUR, con prot. 8321 del 10/09/2020, il progetto presentato a seguito dell'avviso pubblico 19146 del 6/7/2020 19146 del 06/07/2020 - FSE - Supporto per libri di testo e kit scolastici per secondarie di I e II grado.

L'intervento è rivolto a fornire sostegno economico alle studentesse e agli studenti le cui famiglie possano documentare situazioni di disagio economico anche a causa degli effetti connessi alla diffusione del COVID-19 e che non godono di analoghe forme di sostegno interno o esterno alla scuola.

In attuazione del progetto, il Liceo classico G. da Fiore intende utilizzare i finanziamenti per fornire gli studenti beneficiari, in comodato d'uso:

- **libri di testo;**
- **vocabolari e dizionari;**
- **materiali specifici finalizzati alla didattica che sostituiscono o affiancano il libro di testo per studenti DSA o BES**
- **devices.**

Per essere ammessi ad usufruire di questo intervento del Fondo Sociale Europeo, il Consiglio di Istituto con delibera n. 78 del 16/09/2020 ha individuato i seguenti criteri:

PRECEDENZE

- A. precedenza per redditi ISEE 2020 fino a € 10.632,94;
- B. in subordine, redditi ISEE 2020 superiori a € 10.632,94 ma inferiori a € 21.265,87.

Qualora l'ISEE 2020 sia superiore a € 10.632,94 ma inferiore a € 21.265,87 e si dimostri (attraverso specifica documentazione) che entrambi i genitori (o l'unico genitore/tutore vivente) sono/è attualmente disoccupati/o oppure entrambi in cassa integrazione oppure che almeno un genitore abbia perso il lavoro nell'anno 2020, la domanda verrà tratta come rientrante nella categoria A.

Qualora l'ISEE 2020 sia superiore a € 21.265,87 ma inferiore a € 43.382,38 e si dimostri che entrambi i genitori (o l'unico genitore/tutore vivente) sono/è attualmente disoccupati/o oppure entrambi in cassa integrazione, la domanda verrà tratta come rientrante nella categoria B.

PUNTEGGI

- punti 3 in caso di disabilità certificata (purché la patologia consenta di beneficiare del materiale richiesto);
- punti 1 nel caso per l'alunna/o sia stato previsto un Pdp per DSA o per altri Bisogni Educativi Speciali;
- punti 3 per alunne/i frequentanti la classe prima presso il Liceo classico G. da Fiore di Rende;
- punti 2 per ogni fratello o sorella frequentante il liceo classico G. da Fiore di Rende;

A parità di punteggio, in caso di domande sovrabbondanti rispetto alle disponibilità economiche, si procederà con la graduazione delle istanze sulla base delle certificazioni ISEE.

ESCLUSIONI

- aver beneficiato di analoghe forme di sostegno a qualunque titolo ottenute.

L'ammontare dei beneficiari del progetto sarà ripartito tra gli studenti e le studentesse che rientrano nella categoria A. Qualora i fondi disponibili dovessero essere maggiori rispetto ai beneficiari della categoria A si passerà alla categoria B.

Per coloro che rientrano nelle categorie A e B si procederà con la redazione di due graduatorie distinte in ordine di punteggio.

Nel caso in cui le istanze pervenute nella categoria A e, valutate positivamente, non dovessero assorbire l'intera disponibilità economica, si procederà a soddisfare le istanze pervenute nella categoria B e, valutate positivamente, fino a coprire l'intera somma assegnata al Liceo classico G. da Fiore.

Per usufruire del supporto in comodato d'uso, i genitori dovranno **produrre domanda, entro il 21/11/2020**, utilizzando l'apposito modello allegato (allegato 1) che dovrà essere compilato, sottoscritto e inviato tramite poste elettronica (PEO o PEC) ai seguenti indirizzi:

PEO: cspc190001@istruzione.it

PEC: cspc190001@pec.istruzione.it

Riportando nell'oggetto della mail la seguente dicitura:

domanda di ammissione benefici PON Avviso prot. n. 19146 del 6/7/2020 19146 del 06/07/2020 - FSE - Supporto per libri di testo e kit scolastici.

L'istanza dovrà contenere in allegato:

- la certificazione ISEE 2020;
- attestazione che entrambi i genitori (o l'unico genitore/tutore vivente) sono/è attualmente disoccupati/o oppure attestazione che entrambi sono in cassa integrazione oppure attestazione che almeno un genitore abbia perso il lavoro nell'anno 2020;
- dichiarazione che il proprio nucleo familiare versa in uno stato di necessità per effetto dell'emergenza Covid.



IL DIRIGENTE SCOLASTICO

Prof.ssa Maria Gabriella Greco

Documento firmato digitalmente ai sensi del c.d. Codice dell'Amministrazione Digitale e normativa connessa

Allegato 1

**Alla Dirigente Scolastica
Del Liceo classico G. da Fiore di Rende**

**DOMANDA DI AMMISSIONE AL
progetto cod. 10.1.1A-FSEPON -CA-2019-1
“DIDATTICA INTEGRATA E COMPETENZE CHIAVE: LA SCUOLA SI TRASFORMA”
AVVISO PUBBLICO PON FSE prot. n. 19146 del 6/7/2020**

IL/LA SOTTOSCRITTO/A

Cognome _____ Nome _____

data nascita ____/____/____ Comune di nascita _____

PADRE/MADRE DELL'ALUNNO/A:

COGNOME _____ NOME _____

CLASSE _____ SEZIONE _____

INDIRIZZO _____

CHIEDE

di essere ammesso alla selezione per l'ottenimento del supporto economico previsto del progetto cod. 10.1.1A-FSEPON -CA-2019-1
“DIDATTICA INTEGRATA E COMPETENZE CHIAVE: LA SCUOLA SI TRASFORMA”

Dichiara di appartenere a una famiglia con (barrare la casella che interessa):

<input type="checkbox"/>	A reddito ISEE 2020 fino a € 10.632,94
<input type="checkbox"/>	B reddito ISEE 2020 superiore a € 10.632,94 ma inferiore a € 21.265,87
<input type="checkbox"/>	Reddito ISEE 2020 superiore a € 21.265,87 ma inferiore a € 43.382,38
<input type="checkbox"/>	Il seguente stato di necessità, come da attestazione allegata:

Dichiara che il/la proprio/a figlia è (barrare la casella che interessa):

<input type="checkbox"/>	DSA
<input type="checkbox"/>	BES

Dichiara che per il/la proprio/a figlia è (barrare la casella che interessa):

<input type="checkbox"/>	non ha beneficiato di altre analoghe forme di sostegno a qualunque titolo ottenute (interne e/o esterne alla scuola)
--------------------------	--

In ordine di priorità si richiede: (indicare in ordine crescente da 1 a 4 il supporto di cui si intende usufruire)

<input type="checkbox"/>	Fornitura libri di testo in comodato d'uso
<input type="checkbox"/>	Vocabolari, dizionari in comodato d'uso
<input type="checkbox"/>	Materiali specifici finalizzati alla didattica che sostituiscono o affiancano il libro di testo per gli studenti con disturbi specifici di apprendimento (DSA) o con altri bisogni educativi speciali (BES) in comodato d'uso
<input type="checkbox"/>	Devices in comodato d'uso (pc, tablet ...) in comodato d'uso

Consapevole delle conseguenze penali in caso di dichiarazione mendace, ai sensi del DPR 445/2000, il sottoscritto dichiara inoltre di non godere di analoghe forme di sostegno economico.

Si allega: (barrare la casella interessata)

<input type="checkbox"/>	Certificazione ISEE 2020
<input type="checkbox"/>	Attestazione dello stato di necessità
<input type="checkbox"/>	Dichiarazione che il proprio nucleo familiare versa in uno stato di necessità per effetto dell'emergenza Covid

Data _____

Firma _____

Allegato 2

ATTESTAZIONE RELATIVA AL GENITORE ESERCENTE LA POTESTÀ

IL/LA SOTTOSCRITTO/A

Cognome _____ Nome _____

data nascita ____ / ____ / ____ Comune di nascita _____

in qualità di _____ della Ditta/Ente/Ufficio _____

**CONSAPEVOLE DELLE CONSEGUENZE PENALI IN CASO DI DICHIARAZIONE
MENDACE,**

AI SENSI DEL DPR 445/2000

DICHIARA

Che il/la sig./sig.ra Cognome _____ Nome _____

data nascita ____ / ____ / ____ Comune di nascita _____

	non lavora più presso questa struttura/Ente/Ufficio perché licenziato nell'anno 2020
	è in cassa integrazione

FIRMA

Allegato 3

DICHIARAZIONE DEL GENITORE ESERCENTE LA POTESTÀ

IL/LA SOTTOSCRITTO/A

Cognome _____ Nome _____

data nascita ____ / ____ / ____ Comune di nascita _____

in qualità di

GENITORE DELL' ALUNNO/A:

COGNOME _____ NOME _____

CLASSE _____ SEZIONE _____

INDIRIZZO _____

**CONSAPEVOLE DELLE CONSEGUENZE PENALI IN CASO DI DICHIARAZIONE
MENDACE,**

AI SENSI DEL DPR 445/2000

DICHIARA

che il proprio nucleo familiare versa in uno stato di necessità per effetto dell'emergenza Covid.

_____, ____ / ____ / ____

FIRMA GENITORE ESERCENTE LA POTESTÀ'
