



Distretto n. 15

**LICEO CLASSICO STATALE e LICEO MUSICALE COREUTICO
STATALE - sezione coreutica "GIOACCHINO DA FIORE"**

IIS sede associate di Torano Castello

Via Verdi, 265 - 87036 - RENDE - CS -

Centralino: 0984.402380 - Area Alunni: 0984.402249

Codice Mecc. CSPC190001 – C.F. 98042650782

Codice Univoco di fatturazione: UFZ5DZ

e-mail: cspc190001@istruzione.it - PEC: cspc190001@pec.istruzione.it

web site : www.liceoclassicorendecs.edu.it

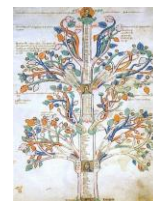

LICEO CLASSICO STATALE - -RENDE
Prot. 0014315 del 27/12/2021
(Uscita)

All'albo pretorio della scuola

Al portale SCUOLA IN
CHIARO

A tutti i soggetti interessati
tramite pubblicazione sul sito
del Liceo classico e coreutico
G. da Fiore con sede associata
di Torano Castello

Oggetto: comunicazione criteri di precedenza di ammissione nell'istituto per le iscrizioni alla classe prima di scuola secondaria di II grado a. s. 2022/23.

Il Dirigente scolastico

- **VISTA** la circolare del MIUR prot. n. 3830 del 06-12-2021 avente ad oggetto: Iscrizioni alle scuole dell'infanzia e alle scuole di ogni ordine e grado per l'anno scolastico 2019/2020;
- **VISTA** La delibera del Consiglio di istituto n. 53 del 17/12/2021 con la quale sono stati definiti i criteri di precedenza nell'ammissione delle istanze di iscrizioni alla prima classe;

DISPONE

la pubblicazione dei seguenti criteri, deliberati dal Consiglio di Istituto in data 17/12/2021 con delibera n. 53 da utilizzare qualora il numero delle domande di iscrizione dovesse essere superiore al numero massimo accoglibile in ragione delle risorse di organico nonché del numero e della capienza delle aule disponibili:

le domande di iscrizione sono accolte entro il limite massimo dei posti complessivamente disponibili nella nostra istituzione scolastica (e non già nella classe), limite definito sulla base delle risorse di organico e dei piani di utilizzo degli edifici scolastici secondo i seguenti criteri deliberati dal Consiglio di Istituto:

1. Territorialità: I priorità: accettazione di domande di iscrizione di alunni residenti nel Comune Rende/Torano;

2. Parentela stretta: II priorità: accettazione di domande di iscrizione di alunni i cui fratelli/sorelle frequenteranno nell'a s. 2022/23 il Liceo G. da Fiore o l'IIS di Torano, anche se residente in comuni limitrofi;
3. Provenienza scolastica: III priorità: accettazione di domande di iscrizione di alunni provenienti da scuole secondarie di I grado del Comune di Rende/Torano, anche se residenti in comuni limitrofi;
4. Pendolarità di I livello: IV priorità: accettazione di domande di iscrizione di alunni i cui/il cui genitori/e prestano/a attività lavorativa nel Comune di Rende/Torano e i cui fratelli/sorelle frequentano istituti scolastici nel Comune di Rende/Torano, anche se residenti in comuni limitrofi;
5. Pendolarità di II livello V priorità: accettazione di domande di iscrizione di alunni i cui/il cui genitori/e prestano/a attività lavorativa nel comune di Rende/Torano o i cui fratelli/sorelle frequentano istituti scolastici nel Comune di Rende/Torano, anche se residenti in comuni limitrofi;
6. Extraterritorialità di I livello: VI priorità - accettazione di domande di iscrizione di alunni non residenti nel Comune di Rende/Torano, ma residenti in comuni limitrofi in cui non sia istituito un liceo classico o istituto tecnico turistico;
7. Per il punto 6 verrà preso in considerazione il Consiglio orientativo VII priorità nel seguente ordine di precedenza:
 - ✓ indicazione del tipo I “tutti i tipi di scuola” o “licei”;
 - ✓ indicazione del tipo II “tecnici”;
 - ✓ indicazione del tipo III “istituti professionali”;
8. Sorteggio: in caso si determini comunque una situazione di esubero delle domande di iscrizione anche in seguito all'applicazione dei suddetti criteri e in caso di parità dei requisiti, sarà effettuato il sorteggio tra gli alunni in posizione di ex-aequo in graduatoria per l'attribuzione dei posti disponibili.



IL DIRIGENTE SCOLASTICO

Prof.ssa Maria Gabriella Greco

Documento firmato digitalmente ai sensi del c.d. Codice dell'Amministrazione Digitale e normativa connessa